Τραγούδι της χαράς

-Κύπρος-
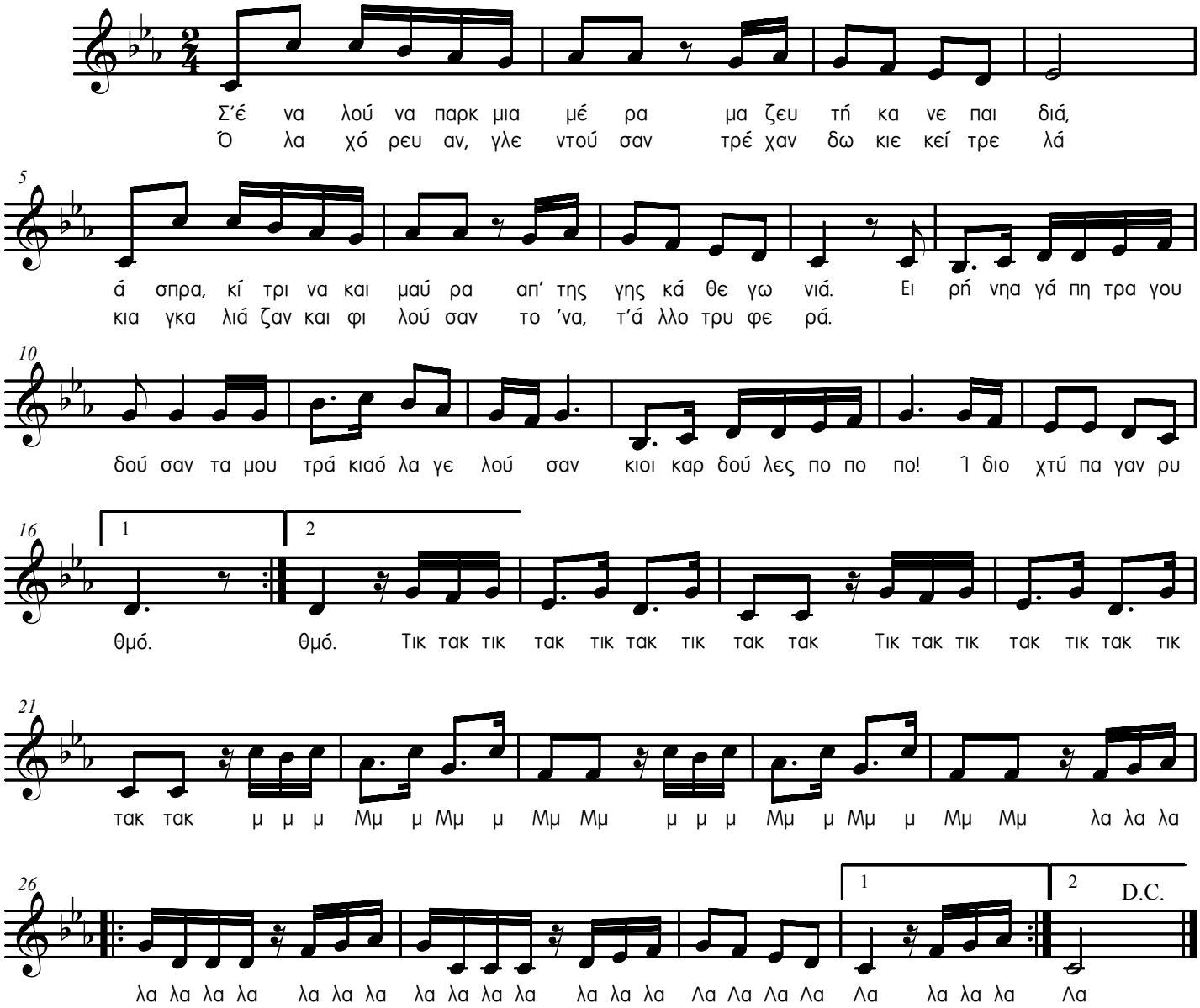
Στίχοι: Μαρία Πυλιώτου
Μουσική: Γιώργος Μάρκου